

Colloque de la CRIEE et du DIWAN Occidental-Oriental



# L'hétérogène dans la Clinique et dans la Culture

12 et 13 Juin 2009 - Cercle Colbert - 4, rue Noël - REIMS

Renseignements et inscriptions : Centre de Jour Antonin Artaud - 40, rue de Talleyrand - 51100 REIMS - Tél : 03 26 40 01 23

# L'hétérogène dans la Clinique et dans la Culture

Vouloir l'hétérogène constituerait une sorte de pari permanent dont l'actualité nous semble brûlante dans la clinique et dans la Culture, au sens freudien de ce terme, tant nous nous heurtons à des forces puissantes qui tentent de réduire toute singularité et de « normer » les pratiques. De toutes parts un « idéal » de mesure et d'évaluation s'impose avec une évidence violente qui ne laisse guère de place à une pensée critique très rapidement perçue comme pure folie. Bien au-delà des enjeux économiques affichés, la croyance que tout se mesure s'est imposée de façon quasi « innocente » comme un effet de l'expansion généralisée de la marchandise et d'un traitement biopolitique de l'humain. C'est dans une réaction spontanée à cette mutation que nous avons fondé La Criée à l'entrecroisement du Politique et de la Psychanalyse, sans confondre ni superposer ces deux registres, mais en les mettant au travail pour penser l'hétérogène des pratiques de la Folie.

Or c'est l'homogène qui semble s'imposer un peu partout à force de réglementations et d'accréditations pour viser une prétendue adéquation généralisée. Comment soutenir malgré tout une écoute de l'inconscient à l'œuvre, et se risquer à en faire l'épreuve ? Chacun sait maintenant qu'il s'agit d'une tâche peu recommandée par les guides de bonnes pratiques ! Ce qui redonne d'ailleurs toute sa valeur subversive à la psychanalyse trop longtemps instrumentalisée comme idéologie de pouvoir institutionnel, alors qu'elle divise chacun en le confrontant à l'énigme du désir inconscient. L'expérience du transfert pour peu qu'on s'y engage vraiment ne peut que dérouter tout projet d'illustration d'une doxa transmise religieusement comme un livre saint que nous n'aurions qu'à décrypter.

Bien au contraire la clinique nous confronte sans cesse à l'inouï et à la nécessité pour chacun de bricoler un praticable construit au fil de la traversée analytique, tissé des multiples langues et idiomes qui tentent d'accueillir, voire même de faire surgir un savoir inconscient à partir des fragments de réel rencontrés dans la cure.

Ce bricolage n'a rien à voir avec l'éclectisme qui mettrait toutes les théories sur le même plan, alors qu'il s'agit de produire l'hétérogène à partir de nos trouvailles, en marchant sur les traces, ou même sur l'effacement des traces de ceux qui nous ont précédé. Cette orientation est coextensive au champ de la Culture, où nous nous heurtons aux mêmes forces d'homogénéisation qui produisent en retour les communautarismes les plus forcenés. Chacun serait ainsi sommé de s'identifier à son origine, voire à son ethnie ou à sa « race », ce qui est une impasse pour la transmission de la psychanalyse et une régression de la Culture!

L'histoire continue à nous montrer les logiques ethnocitaires qui en découlent et qui peuvent aller jusqu'à l'extermination, et dont le Diwan occidental oriental propose une pensée critique.

L'hétérogène qu'il s'agit de produire se gardera aussi des illusions fallacieuses du métissage généralisé comme négation des différences, alors qu'il s'agit de viser un universel cosmopolite qui laisse toute sa place au particulier et à l'altérité.

Colloque de la CRIEE et du DIWAN Occidental-Oriental

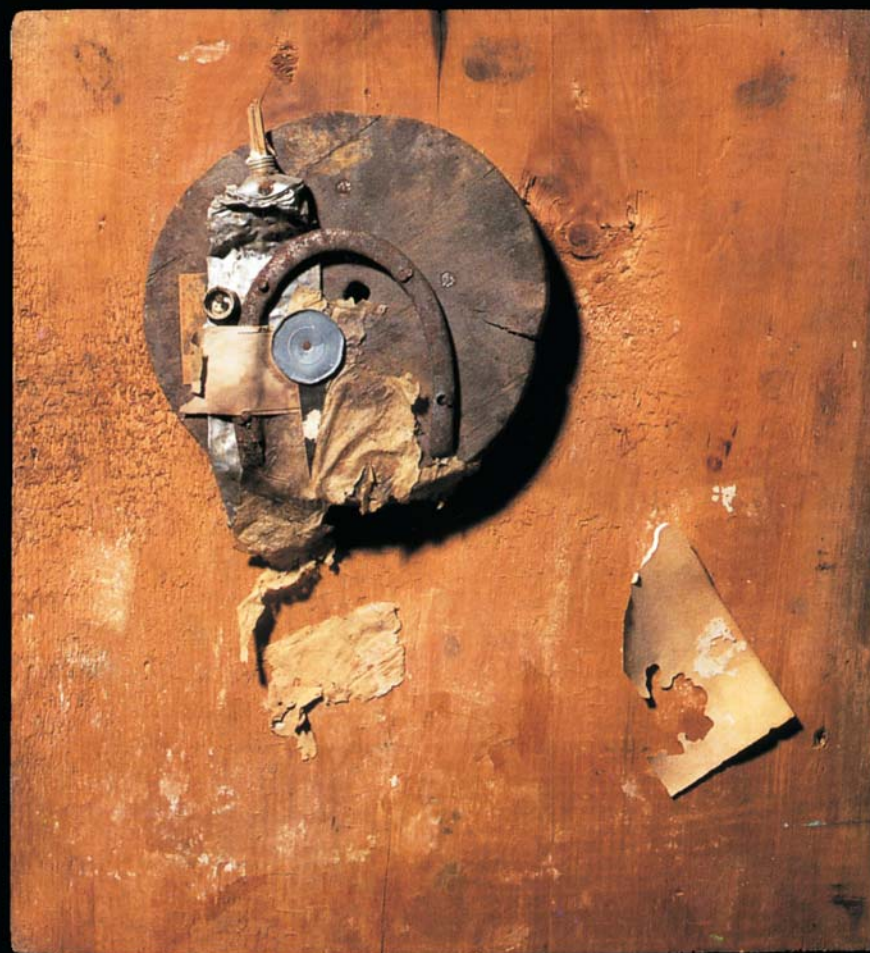

## L'hétérogène dans la Clinique et dans la Culture

12 et 13 Juin 2009 - Cercle Colbert - 4, rue Noël - REIMS

Vendredi 12 Juin 2009

Matin

## L'Etranger dans la langue

9h00 : Accueil

Président : *Guy Dana*

Paris et Longjumeau

Discutant : *Simone Molina*

Avignon

9h30 : Ouverture : *Emile Lumbroso*

Reims

10h00 : Table ronde : La crainte de l'hétérogène

*Nazir Hamad*

Paris

*Karima Lazali*

Paris et Alger

*Alice Cherki*

Paris

11h30 : Pause

11h45 : Intervention : *Georges Zimra*

Paris

La langue transverse

Après-midi (14h00 - 17h30)

Atelier n°1 : Clinique

Animateur : *Annie Douce*

Reims

Atelier n°2 : Transmission

Animateur : *Heitor De Macedo*

Paris

Atelier n°3 : Création

Animateur : *Simone Molina*

Avignon

Atelier n°4 : Psychanalyse et médecine

Animateur : *Sarah Colin*

Reims

Concert : 19h30 – 20h30

« *Sepharabesques* »

*Nadir Marouf et Pedro Aledo*

« *Le Diwan de l'Orient et de l'Occident* »

Samedi 13 Juin 2009

Matin

## Actuelles de l'hétérogène

9h00 : Ouverture par *Adeline Hazan*, Maire de Reims

Président : *Roland Gori*,

Marseille

initiateur de « **L'Appel des Appels** »

Discutant : *Franck Chaumon*

Paris

09h15 : Forum de « **La Nuit Sécuritaire** »

**pour un Mouvement de la Psychiatrie**

*Hervé Bokobza*

Montpellier

L'engagement

*Florent Gabaron*

Paris

Résistance clinique

*Serge Klopp*

Paris

Du « Je » au « Nous » ...

*Elie Winter*

Paris

Quand l'autre gêne, arrive la nuit sécuritaire

*Loriane Brunesseaux*

Paris

Les gens normaux n'ont rien d'exceptionnel

*Michaël Guyader*

Etampes

Hétérogénéité et amalgame

*Olivier Grignon*

Paris

Paradoxes de l'Un-time

11h30 : Pause

11h45 : Intervention : *Simone Molina*

Avignon

Se risquer à l'hétérogène :

Le temps du sujet comme respiration du monde

Après-midi (14h00 - 17h30)

## Politiques de l'hétérogène

Président : *Hervé Bokobza*

Montpellier

Discutant : *Olivier Grignon*

Paris

*Fethi Benslama*

Paris

Réidentifications

*Françoise Attiba*

Reims

La part de l'incomptable

*Patrick Chemla*

Reims

« Vouloir l'hétérogène ? »

Conclusion du colloque à 17h30

# Vendredi 12 Juin 2009

## Après-midi (14h00 - 17h30)

### Atelier n°1 : Clinique

Animatrice : Annie Douce

Djohar Ghersi

Paris

L'entre langue du dépaysement

Christelle Pourrier Reims

Au fil de la pensée, la clinique

Géraldine Delcambre

Reims

Création dans le transfert

Coralie Da Silva

Reims

D'une identité au Collectif

Dany Ducosson

Guadeloupe

Mères en exil

Yacine Amhis

Reims

Itinéraires, rencontres et détours

### Atelier n°2 : Transmission

Animateur : Heitor De Macedo

Mathieu Bellahsen

Paris

La valse des icones

Valérie Vallet

Paris

Reste à transmettre

Nawal Souissi

Reims

Les chats ont-ils conscience du vide ?

Thérèse Zampaglione

Reims

Faire suivre à la nouvelle adresse

Paul Machto

Paris

Transmission : Des failles dans la transmission ?

Dépolitisation ? Désillusion ? Paresse ?

### Atelier n°3 : Création

Animatrice : Simone Molina

Anne Marie Hamad

Paris

Fait de restes - L'Oeuvre d'art

Leslie Kaplan

Paris

Je prends des éléments

Corinne Chemin et Laure Thierion

Reims

Effets de scènes

Thierry Delcourt

Reims

Nouer création et existence

### Atelier n°4 : Psychanalyse et médecine

Animatrice : Sarah Colin

Véronique Klopp

Reims

Trois petits tours et puis s'en vont

Olivier Bredeau

Nimes

Ce n'est pas un organe, ce n'est pas un malade,

c'est une personne

Emile Rafowicz

Paris

C'est quand ça cloche que ça sonne vrai

Kathy Saada

Paris

Maladies ou Malades ?

Jacques Barbier

Reims- Paris

La médecine est une spécialité de la psychiatrie?

Claudie Mandin

Châlons en Champagne

Transfert de transfert, une impossible transmission ?

## Renseignements et Inscriptions :

Patrick CHEMLA - Gérard RODRIGUEZ  
Centre de Jour A. Artaud - 40, rue de Talleyrand - 51100 REIMS  
Tél.: 03.26.40.01.23 - Fax.: 03.26.77.93.14  
[g.rodriquez@epsdm-marne.fr](mailto:g.rodriquez@epsdm-marne.fr)

La liste des hôtels est disponible à l'adresse et au mail ci dessus.

## Plan d'accès

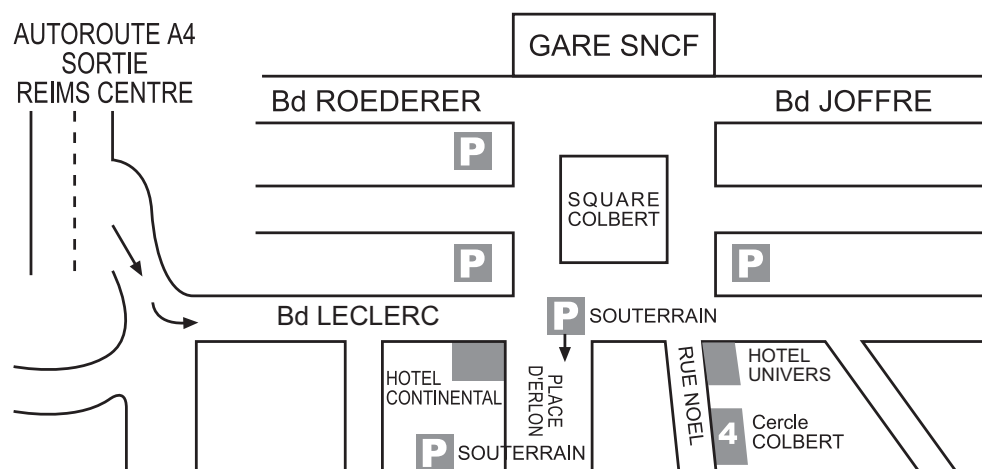

## Liste des participants

Yacine AMHIS, psychiatre  
Françoise ATTIBA, psychologue et psychanalyste  
Jacques BARBIER, psychiatre et psychanalyste  
Mathieu BELLAHSEN, interne en psychiatrie et président de l'AFFEP  
Fethi BENSALAMA, psychanalyste, professeur à l'Université Paris Diderot  
Hervé BOKOBZA, psychiatre et psychanalyste, médecin directeur de la Clinique de Saint Martin de Vignogoul  
Olivier BREDEAU, médecin  
Lorianne BRUNESSEAU, interne en psychiatrie et présidente d'UTOPSY  
Franck CHAUMON, psychiatre et psychanalyste  
Corinne CHEMIN, comédienne et animatrice du GEM "La Locomotive"  
Patrick CHEMLA, psychiatre chef de service et psychanalyste  
Alice CHERKI, psychiatre et psychanalyste  
Sarah COLIN, psychiatre  
Coralie DA SILVA, infirmière  
Heitor DE MACEDO, psychanalyste  
Guy DANA, psychiatre chef de service et psychanalyste  
Géraldine DELCAMBRE, psychiatre  
Thierry DELCOURT, psychiatre et psychanalyste  
Annie DOUCE, psychiatre et psychanalyste  
Dany DUCOSSON, pédopsychiatre  
Djohar GHERSI, psychanalyste  
Roland GORI, psychanalyste et professeur à l'Université d'Aix-Marseille  
Olivier GRIGNON, psychiatre et psychanalyste  
Michaël GUYADER, psychiatre chef de service et psychanalyste  
Anne-Marie HAMAD, psychanalyste  
Nazir HAMAD, psychanalyste  
Leslie KAPLAN, écrivain  
Serge KLOPP, cadre infirmier  
Véronique KLOPP, psychologue et psychothérapeute  
Karima LAZALI, psychanalyste  
Emile LUMBROSO, psychologue  
Paul MACHTO, psychanalyste et psychiatre  
Claudie MANDIN, psychologue et psychodramatiste  
Simone MOLINA, psychanalyste, fondatrice du Point de Capiton et d'Inter/s/tisse  
Christelle POURRIER, infirmière  
Emile RAFOWICZ, psychiatre et psychanalyste, attaché d'enseignement à la faculté de médecine de Créteil  
Kathy SAADA, psychanalyste, attachée d'enseignement à la faculté de médecine de Créteil  
Nawal SOUSSI, interne en psychiatrie  
Laure THIERION, psychologue  
Valérie VALLET, psychologue  
Elie WINTER, psychiatre et psychothérapeute  
Thérèse ZAMPAGLIONE, psychologue et psychanalyste  
Georges ZIMRA, psychiatre et psychanalyste

## «L'hétérogène dans la Clinique et dans la Culture»

Vendredi 12 et samedi 13 juin 2009

### BULLETIN D'INSCRIPTION

M .....

Adresse .....

.....

Fonction .....

Mail ..... Tél .....

\* Au titre de la Formation Continue :

Incluant les deux repas de midi

(N° existence : 21510075951 - Siret n° 442 941 365 00011 - Code APE 913 E)

200 € 

\* A titre individuel :

Inscription au Colloque :

100 € 

Repas vendredi midi :

20 € 

Repas samedi midi :

20 € 

\* Inscription étudiant, chomeur... :

(sans repas) :

30 € 

\* Repas festif du vendredi soir :

35 € 

**TOTAL**

Renseignements et inscriptions :  
Patrick CHEMLA – Gérard RODRIGUEZ  
CENTRE DE JOUR Antonin ARTAUD - 40 rue de Talleyrand - 51100 REIMS  
Tél. : 03.26.40.01.23 - Fax : 03.26.77.93.14  
g.rodriguez@epsdm-marne.fr

Liste des hôtels disponible au mail ci-dessus

\* Chèque à l'ordre de La C.R.I.E.E.

## «L'hétérogène dans la Clinique et dans la Culture»

Vendredi 12 et samedi 13 juin 2009

### BULLETIN D'INSCRIPTION

M .....

Adresse .....

.....

Fonction .....

Mail ..... Tél .....

\* Au titre de la Formation Continue :

Incluant les deux repas de midi

(N° existence : 21510075951 - Siret n° 442 941 365 00011 - Code APE 913 E)

200 € 

\* A titre individuel :

Inscription au Colloque :

100 € 

Repas vendredi midi :

20 € 

Repas samedi midi :

20 € 

\* Inscription étudiant, chomeur... :

(sans repas) :

30 € 

\* Repas festif du vendredi soir :

35 € 

**TOTAL**

Renseignements et inscriptions :  
Patrick CHEMLA – Gérard RODRIGUEZ  
CENTRE DE JOUR Antonin ARTAUD - 40 rue de Talleyrand - 51100 REIMS  
Tél. : 03.26.40.01.23 - Fax : 03.26.77.93.14  
g.rodriguez@epsdm-marne.fr

Liste des hôtels disponible au mail ci-dessus

\* Chèque à l'ordre de La C.R.I.E.E.